

PLANTA BAIXA

ÁREA: 46,22m² ESCALA: 1/50

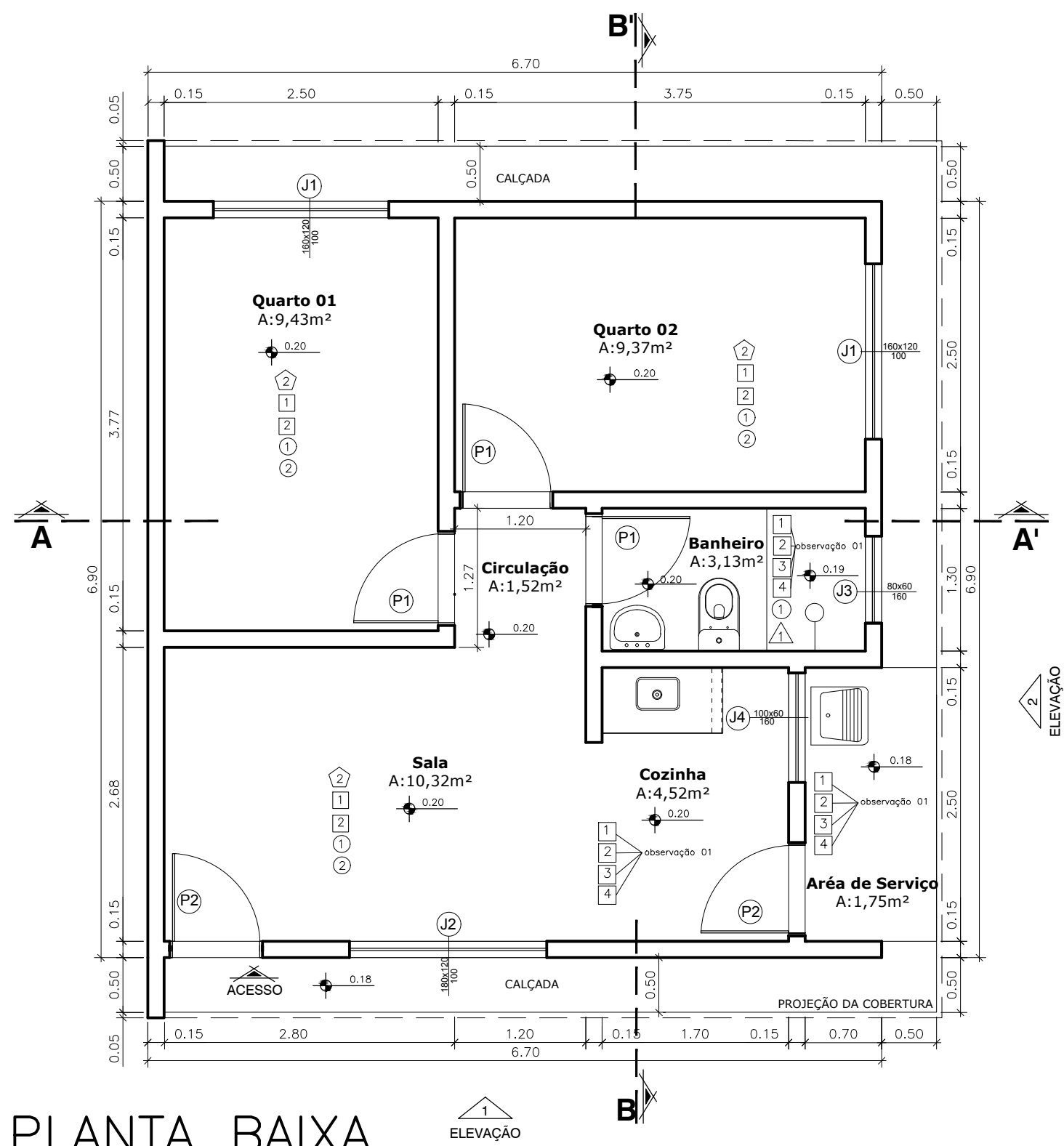

PLANTA BAIXA

ÁREA: 46,22m² ESCALA: 1/50

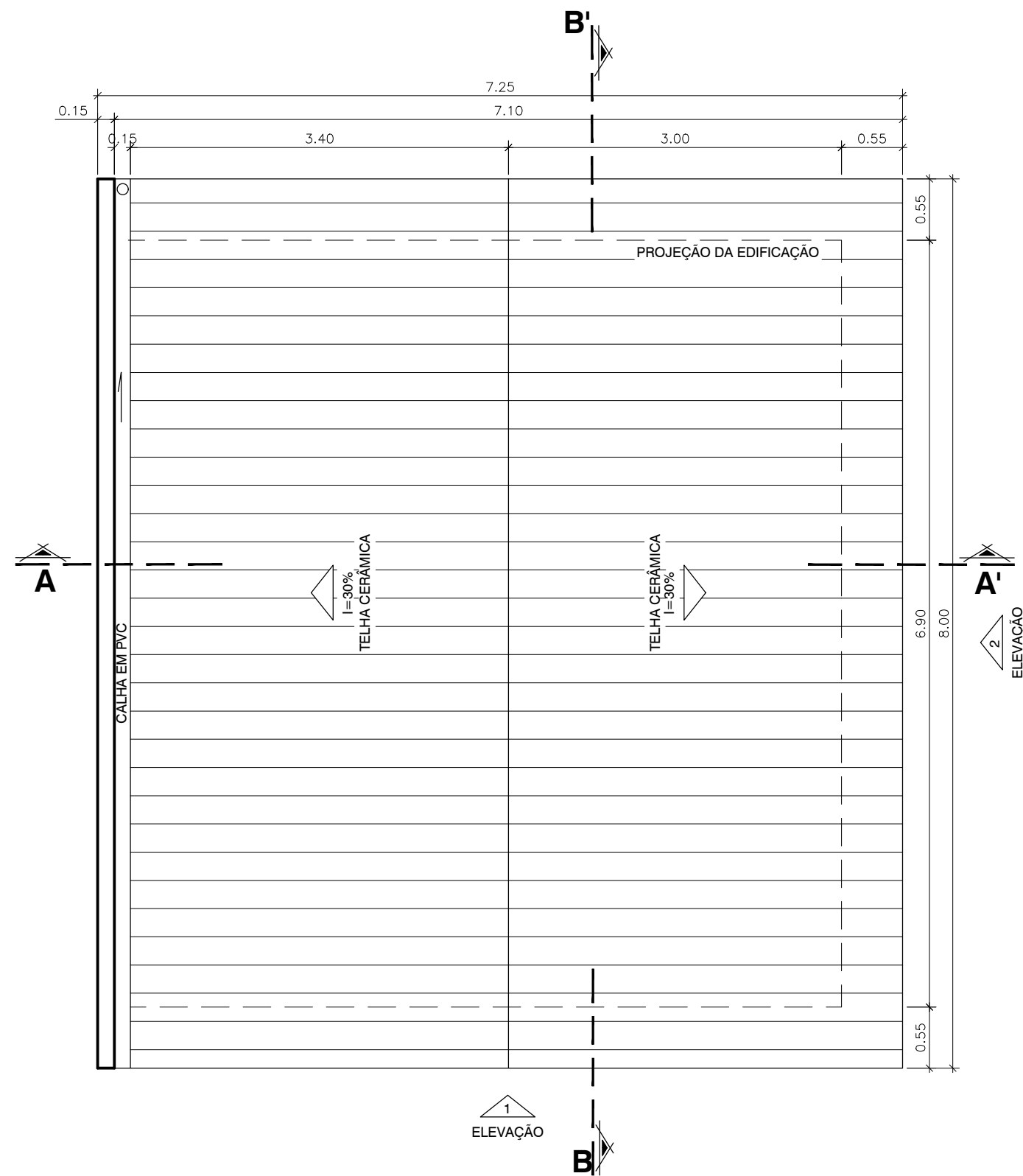

PLANTA DE COBERTURA

ESCALA: 1/50

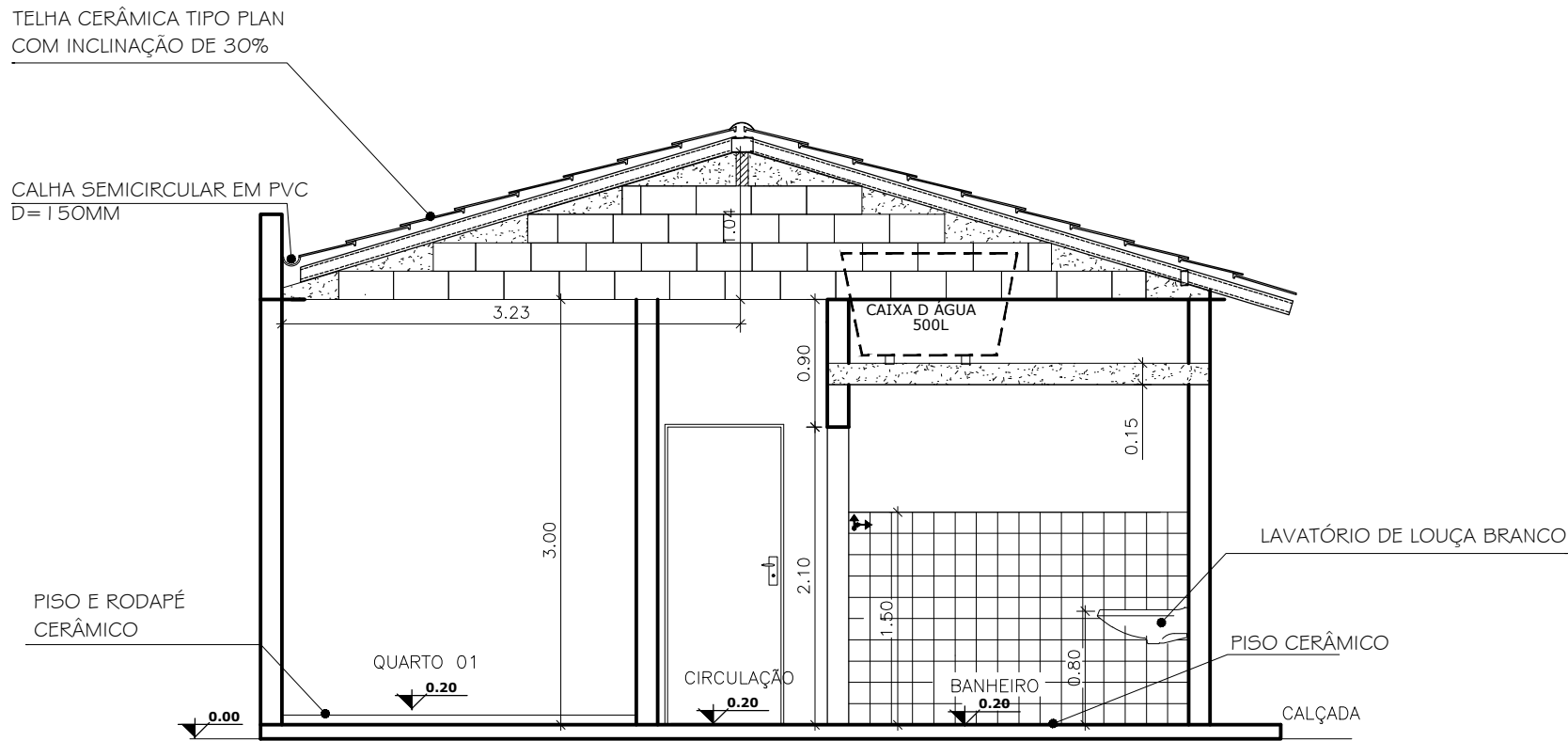

CORTE AA'

ESCALA: 1/50

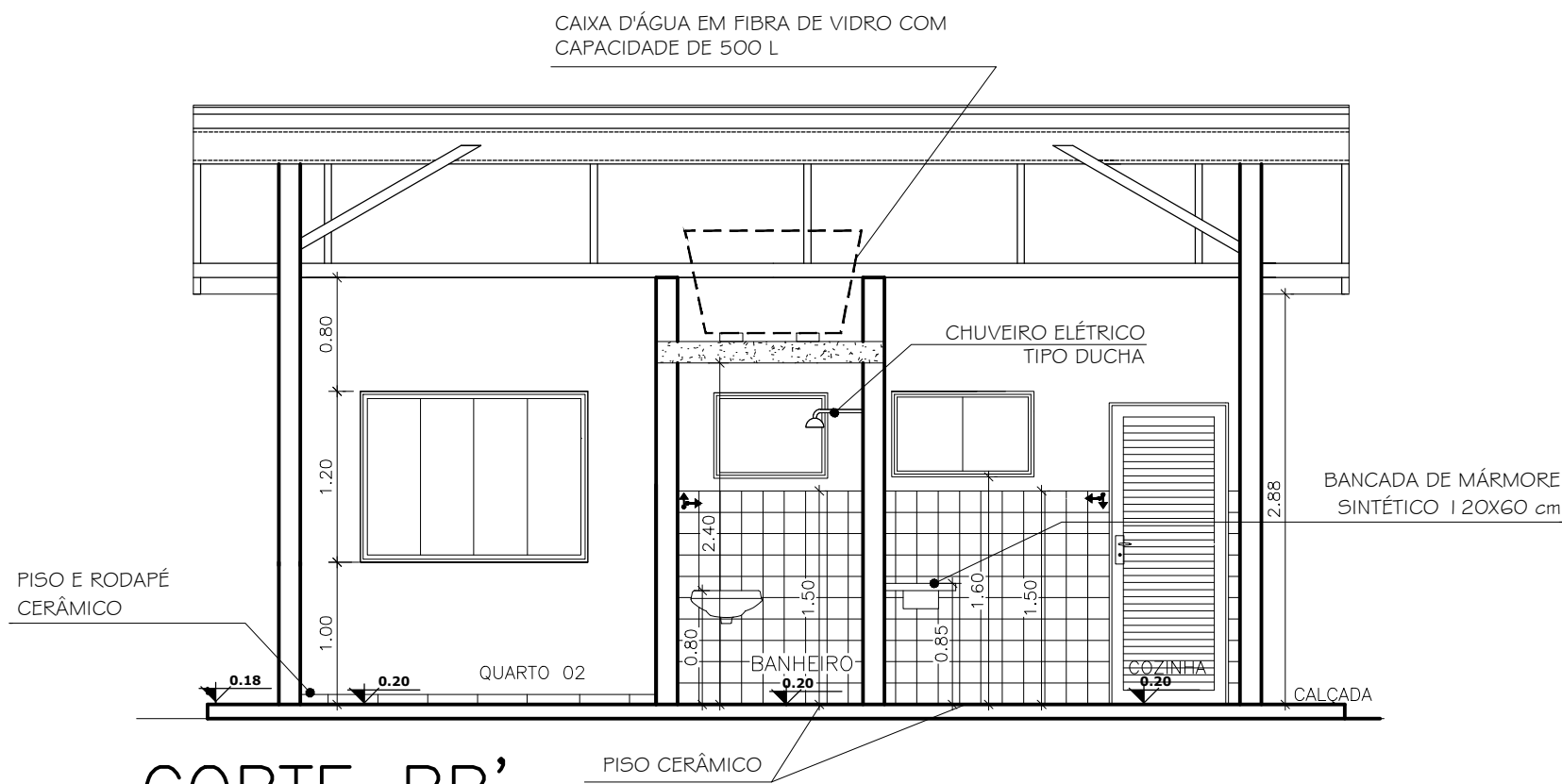

CORTE BB'

ESCALA: 1/50

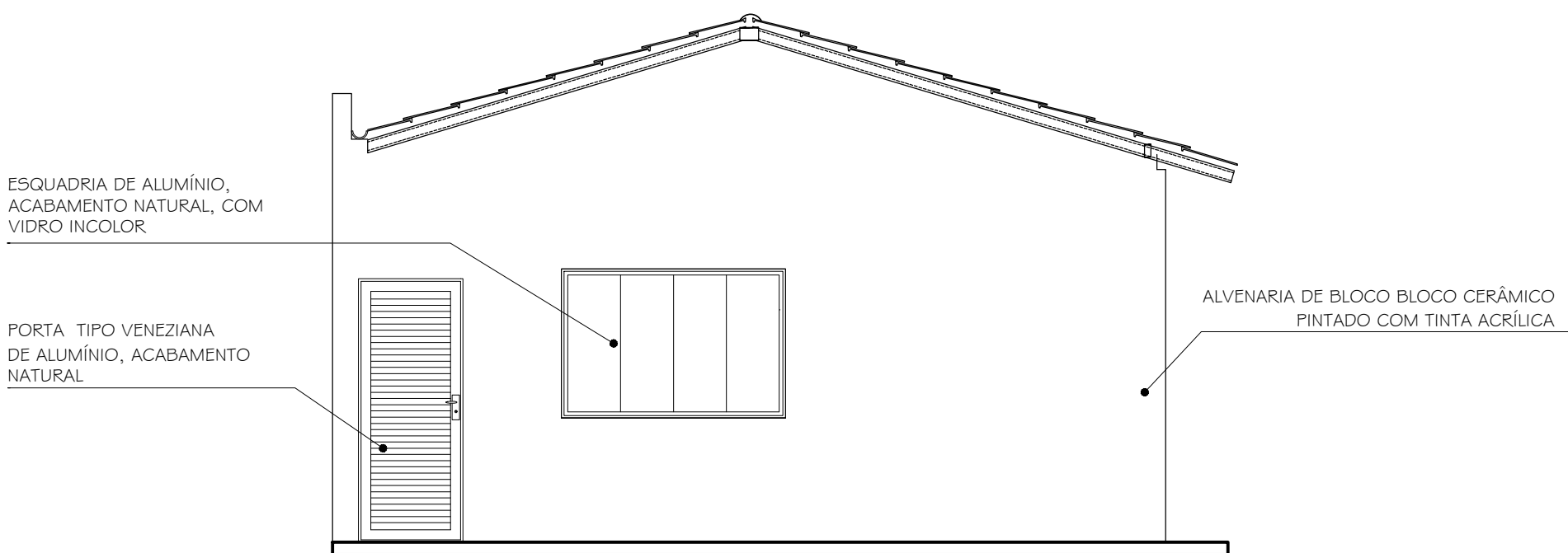

ELEVAÇÃO 1

ESCALA: 1/50

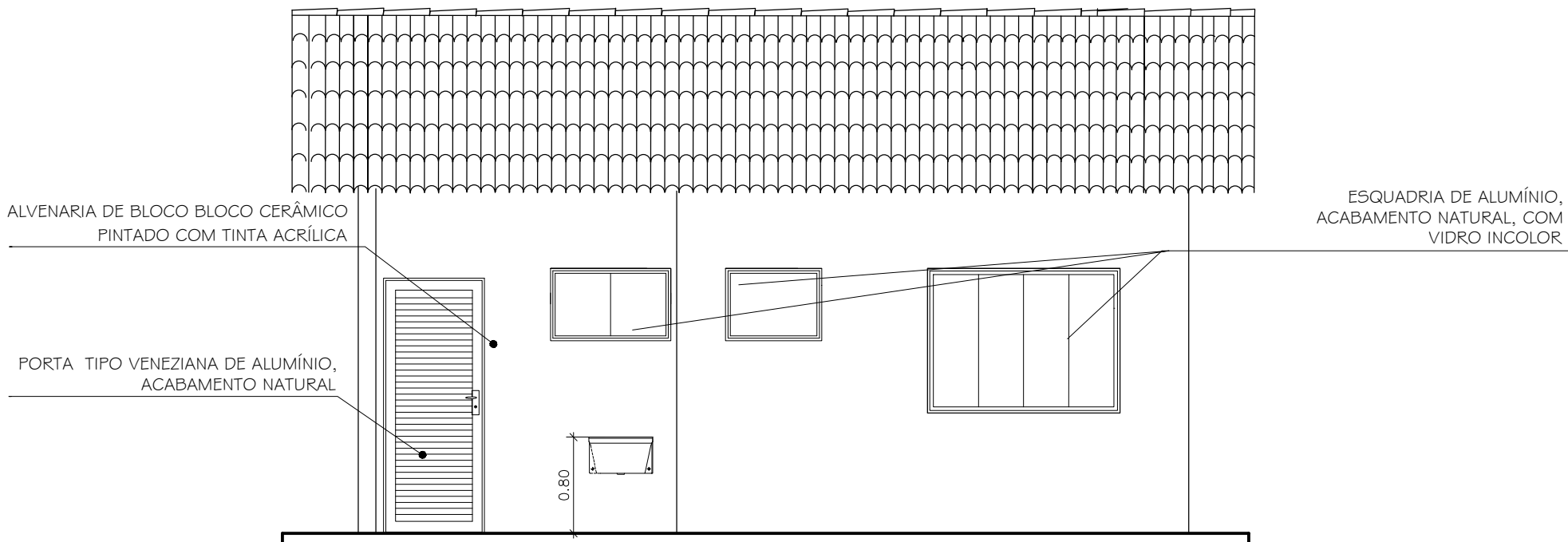

ELEVAÇÃO 2

ESCALA: 1/50

QUADRO DE ESQUADRIAS					
PORTAS					
TIPO	DIMENSÕES	PEITORIL	ESPEC.	ACABAM.	QUANT.
P1	80 X 210	—	1 FOLHA ABRIR	MADERA	03
P2	80 X 210	—	1 FOLHA ABRIR	ALUMÍNIO	02
JANELAS					
TIPO	DIMENSÕES	PEITORIL	ESPEC.	ACABAM.	QUANT.
J1	160 X 120	100	04 FOLHAS CORRER	ALUMÍNIO / VIDRO	02
J2	160 X 120	100	04 FOLHAS CORRER	ALUMÍNIO / VIDRO	01
J3	080 X 60	160	BACULANTE	ALUMÍNIO / VIDRO	01
J4	100 X 60	160	02 FOLHAS CORRER	ALUMÍNIO / VIDRO	01

QUADRO DE ACABAMENTO	
PAREDE(revestimento)	
1	- Chapisco de argamassa de cimento e areia média ou grossa lavada, traço 1:3, espessura 5mm.
2	- Reboco tipo paulista de argamassa de cimento, cal hidratada CH1 e areia média ou grossa lavada no traço 1:0,5:6, espessura 25 mm.
3	- Emboço de argamassa de cimento, cal hidratada CH1 e areia média ou grossa lavada no traço 1:0,5:6 espessura de 20mm.
4	- Azulejo branco 15 x15cm até 1,50m de altura, com rejuntamento com cimento branco.
PAREDE(pintura)	
1	- Pintura com tinta acrílica.
2	- Pintura com látex PVA.
PISO	
1	- Revestimento cerâmico 35 x 35cm.
2	- Rodapé de cerâmica, h= 7.0cm.
3	- Concreto aparente.
FORRO(revestimento e pintura)	
1	- Pintura com látex PVA.

OBSERVAÇÕES:

- As áreas molhadas(cozinha, area de serviço e banheiro) serão revestidas com azulejo até 1,50m de altura(chapisco+emboço+azulejo), e acima desta altura receberá pintura látex PVA(chapisco+reboco+pintura).
- Haverá rodapé em todos os ambientes, exceto nas paredes onde houver azulejo.
- REVESTIMENTO LAJE DE FORRO: será aplicado chapisco de argamassa de cimento e areia média ou grossa lavada, traço 1:3, espessura 5mm, assim como Reboco tipo paulista de argamassa de cimento, cal hidratada CH1 e areia média ou grossa lavada no traço 1:0,5:6, espessura 25 mm.
- REVESTIMENTO EXTERNO: será aplicado chapisco de argamassa de cimento e areia média ou grossa lavada, traço 1:3, espessura 5mm, assim como Reboco tipo paulista de argamassa de cimento, cal hidratada CH1 e areia média ou grossa lavada no traço 1:0,5:6, espessura 25 mm.For fim receberá pintura em tinta acrílica, em duas demãos, sobre selador acílico.
- As dimensões entre alvenanias estão cotadas desconsiderando o revestimento.
- Todas as paredes são erguidas em blocos cerâmicos, DE 9X19X19CM, verificar Projeto Estrutural.
- Verificar medidas na obra.

Projeto Básico de Arquitetura

PROJETO: UNIDADE HABITACIONAL PADRÃO			
TÍTULO: PROJETO BÁSICO DE ARQUITETURA			FOLHA
CONTEÚDO: PLANTAS, CORTES E ELEVACOES			
COTAS EM METROS	ESCALA 1: 50	DESENHO	DATA DEZEMBRO/2021
AUTOR:		RESP. TECNICO	
N°		R E V I S ã O	
		DATA	