



RELATÓRIO FOTOGRÁFICO

DADOS GERAIS

Contrato Nº 038/2024

Objeto: Construção da EMEI Claudete Teresinha Cometti

Empresa: JH Construtora LTDA

Fiscal: Jefyson Silva Loureiro – CREA ES 0047233/D – Portaria nº 13.622/2024

FOTOS DOS SERVIÇOS



Foto 01:



Foto 02:



Foto 03:



Foto 04:





PREFEITURA MUNICIPAL DE JOÃO NEIVA

AV. PRESIDENTE VARGAS, Nº 157, - CENTRO - TEL: (27) 3258-4700 - FAX (27) 3258-4724
CEP: 29680-000 - JOAO NEIVA - ES - CNPJ: 31.776.479/0001-86



Foto 05:



Foto 06:

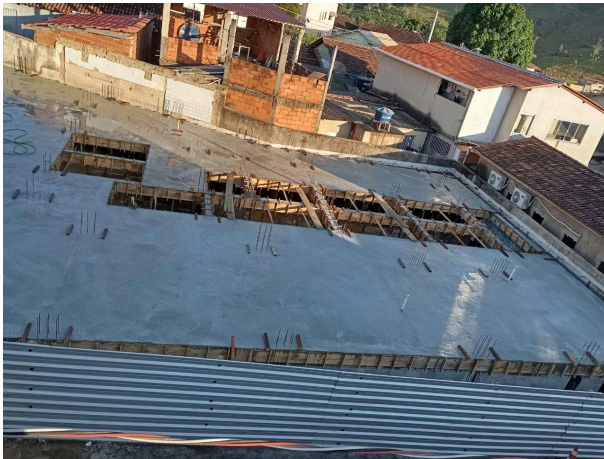

Foto 07:



Foto 08:



Foto 09:



Foto 10:



Foto 11:



Foto 12:





PREFEITURA MUNICIPAL DE JOÃO NEIVA

AV. PRESIDENTE VARGAS, Nº 157, - CENTRO - TEL: (27) 3258-4700 - FAX (27) 3258-4724
CEP: 29680-000 - JOAO NEIVA - ES - CNPJ: 31.776.479/0001-86



Foto 13:



Foto 14:



Foto 15:



Foto 16:



Foto 17:



Foto 18:

João Neiva / ES, 10 de julho de 2024.

Atenciosamente,

JEFYSON SILVA LOUREIRO
ENGENHEIRO CIVIL
Portaria Nº 13.251/2023



Autenticar documento em <https://joaoneiva.prefeiturasempapel.com.br/autenticidade>
com o identificador 360032003900300036003A00540052004100, Documento assinado digitalmente
conforme art. 4º, II da Lei 14.063/2020.