



PREFEITURA MUNICIPAL DE JOÃO NEIVA

AV. PRESIDENTE VARGAS, Nº 157, - CENTRO - TEL: (27) 3258-4700 - FAX (27) 3258-4724
CEP: 29680-000 - JOAO NEIVA - ES - CNPJ: 31.776.479/0001-86

RELATÓRIO FOTOGRÁFICO

DADOS GERAIS

Contrato Nº 052/2022

Objeto: Obra de Drenagem e Pavimentação das vias de circulação do Centro Industrial e Pavimentação da Rua Alencar Araripe

Empresa: GSF Transportes, Locações e Serviços LTDA

Fiscal: Jefyson Silva Loureiro – CREA ES 0047233/D

FOTOS DOS SERVIÇOS



Foto 01: Regularização e Compactação



Foto 02: Regularização e Compactação



Foto 03: Regularização e Compactação



Foto 04: Regularização e Compactação





PREFEITURA MUNICIPAL DE JOÃO NEIVA

AV. PRESIDENTE VARGAS, Nº 157, - CENTRO - TEL: (27) 3258-4700 - FAX (27) 3258-4724
CEP: 29680-000 - JOAO NEIVA - ES - CNPJ: 31.776.479/0001-86



Foto 05: Regularização e Compactação



Foto 06: Regularização e Compactação



Foto 07: Regularização e Compactação



Foto 08: Regularização e Compactação



Foto 09: Regularização e Compactação



Foto 10: Regularização e Compactação





PREFEITURA MUNICIPAL DE JOÃO NEIVA

AV. PRESIDENTE VARGAS, Nº 157, - CENTRO - TEL: (27) 3258-4700 - FAX (27) 3258-4724
CEP: 29680-000 - JOAO NEIVA - ES - CNPJ: 31.776.479/0001-86



Foto 11: Regularização, escavação e bota-fora



Foto 12: Regularização, escavação e bota-fora



Foto 13: Regularização, escavação e bota-fora



Foto 14: Regularização, escavação e bota-fora

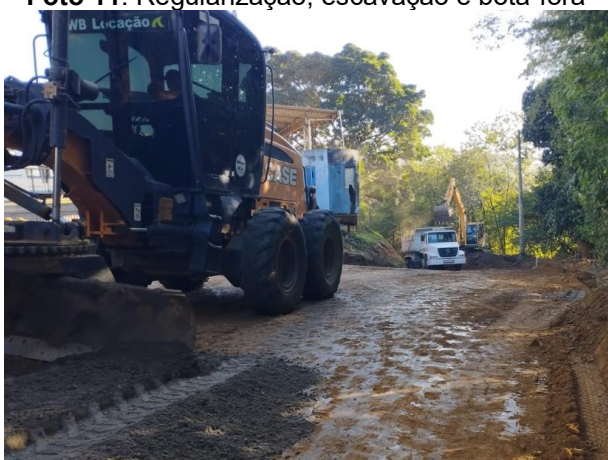

Foto 15: Regularização, escavação e bota-fora



Foto 16: Regularização, escavação e bota-fora





PREFEITURA MUNICIPAL DE JOÃO NEIVA

AV. PRESIDENTE VARGAS, Nº 157, - CENTRO - TEL: (27) 3258-4700 - FAX (27) 3258-4724
CEP: 29680-000 - JOAO NEIVA - ES - CNPJ: 31.776.479/0001-86



Foto 17: Regularização, escavação e bota-fora



Foto 18: Regularização, escavação e bota-fora

João Neiva / ES, 13 de setembro de 2023.

Atenciosamente,

JEFYSON SILVA LOUREIRO

Chefe de Divisão, Acompanhamento, Controle e Fiscalização de Obras

Decreto nº 8.658/2022

CREA ES-0047233/D



PROTOCOLO DE ASSINATURA(S)

O documento acima foi assinado eletronicamente e pode ser acessado no endereço <https://joaoneiva.prefeiturasempapel.com.br/autenticidade> utilizando o identificador 310036003600340034003A00540052004100

Assinado eletronicamente por **JEFYSON SILVA LOUREIRO** em 13/09/2023 11:11

Checksum: **48D47145CB051439BD619A863A336A143C644BD48B8935A9A9E1B45DC34F4038**



Autenticar documento em <https://joaoneiva.prefeiturasempapel.com.br/autenticidade> com o identificador 310036003600340034003A00540052004100, Documento assinado digitalmente conforme art. 4º, II da Lei 14.063/2020.