



## PREFEITURA MUNICIPAL DE JOÃO NEIVA

AV. PRESIDENTE VARGAS, Nº 157, - CENTRO - TEL: (27) 3258-4700 - FAX (27) 3258-4724  
CEP: 29680-000 - JOAO NEIVA - ES - CNPJ: 31.776.479/0001-86

### RELATÓRIO FOTOGRÁFICO

#### DADOS GERAIS

**Contrato** Nº 086/2023

**Objeto:** Drenagem e Pavimentação das Vias de Circulação do Conjunto Habitacional de Interesse Social Alvorada e do Loteamento Floresta I, pertencentes ao Município de João Neiva-ES

**Empresa:** Singular Construções LTDA

**Fiscal:** Jefyson Silva Loureiro – CREA ES 0047233/D

#### FOTOS DOS SERVIÇOS



Foto 01:



Foto 02:



Foto 03:



Foto 04:





## PREFEITURA MUNICIPAL DE JOÃO NEIVA

AV. PRESIDENTE VARGAS, Nº 157, - CENTRO - TEL: (27) 3258-4700 - FAX (27) 3258-4724  
CEP: 29680-000 - JOAO NEIVA - ES - CNPJ: 31.776.479/0001-86



Foto 05:



Foto 06:



Foto 07:



Foto 08:



Foto 09:



Foto 10:





## PREFEITURA MUNICIPAL DE JOÃO NEIVA

AV. PRESIDENTE VARGAS, Nº 157, - CENTRO - TEL: (27) 3258-4700 - FAX (27) 3258-4724  
CEP: 29680-000 - JOAO NEIVA - ES - CNPJ: 31.776.479/0001-86



Foto 11:



Foto 12:



Foto 13:



Foto 14:



Foto 15:



Foto 16:





## PREFEITURA MUNICIPAL DE JOÃO NEIVA

AV. PRESIDENTE VARGAS, Nº 157, - CENTRO - TEL: (27) 3258-4700 - FAX (27) 3258-4724  
CEP: 29680-000 - JOAO NEIVA - ES - CNPJ: 31.776.479/0001-86



Foto 17:



Foto 18:



Foto 19:



Foto 20:



Foto 21:

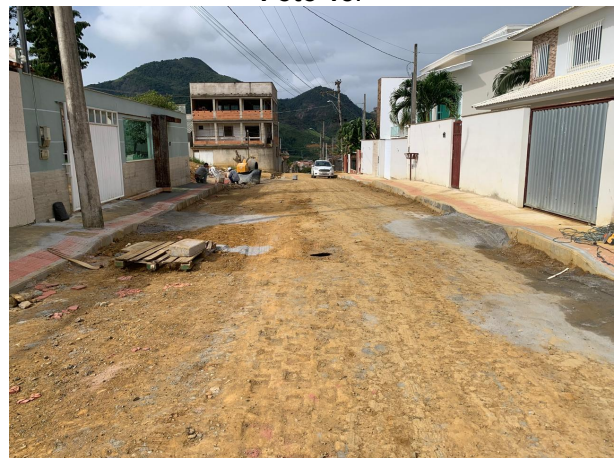

Foto 22:





## PREFEITURA MUNICIPAL DE JOÃO NEIVA

AV. PRESIDENTE VARGAS, Nº 157, - CENTRO - TEL: (27) 3258-4700 - FAX (27) 3258-4724  
CEP: 29680-000 - JOAO NEIVA - ES - CNPJ: 31.776.479/0001-86



Foto 23:



Foto 24:



Foto 25:



Foto 26:

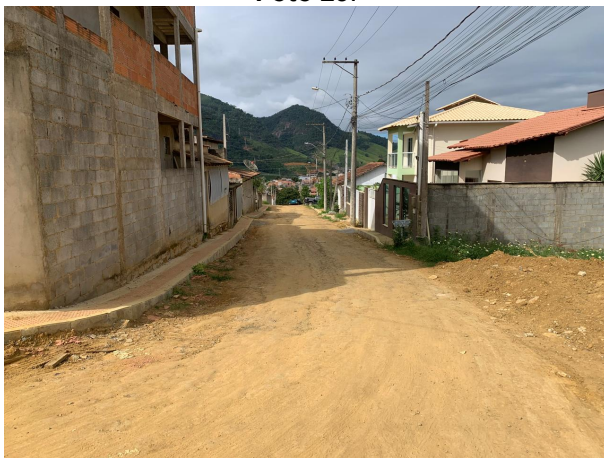

Foto 27:



Foto 28:



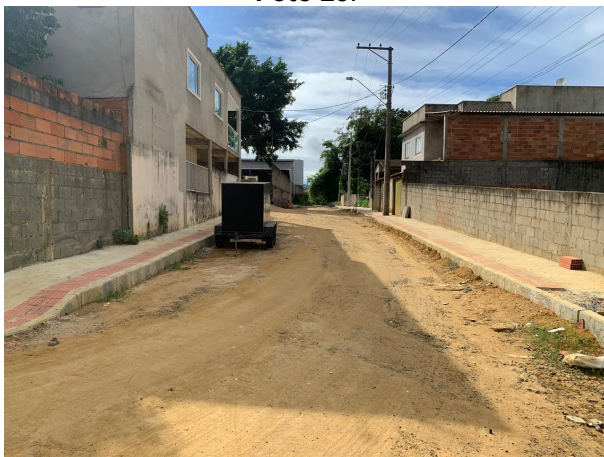

## PREFEITURA MUNICIPAL DE JOÃO NEIVA

AV. PRESIDENTE VARGAS, Nº 157, - CENTRO - TEL: (27) 3258-4700 - FAX (27) 3258-4724  
CEP: 29680-000 - JOAO NEIVA - ES - CNPJ: 31.776.479/0001-86



Foto 29:



Foto 30:



Foto 31:



Foto 32:



Foto 33:

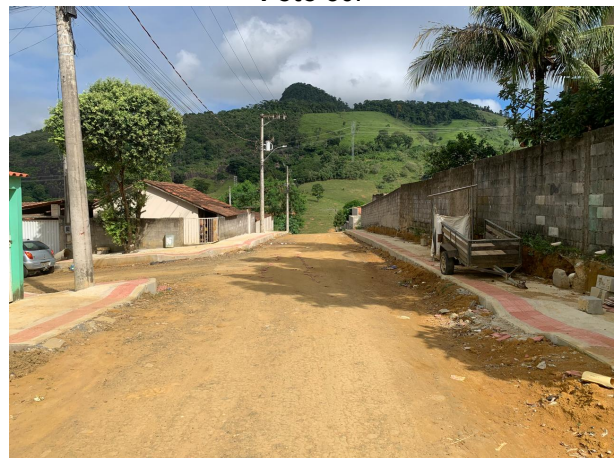

Foto 34:





## PREFEITURA MUNICIPAL DE JOÃO NEIVA

AV. PRESIDENTE VARGAS, Nº 157, - CENTRO - TEL: (27) 3258-4700 - FAX (27) 3258-4724  
CEP: 29680-000 - JOAO NEIVA - ES - CNPJ: 31.776.479/0001-86



Foto 35:



Foto 36:



Foto 37:



Foto 38:



Foto 39:

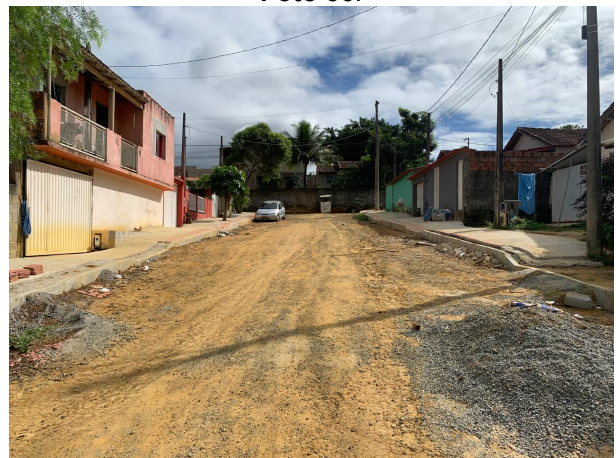

Foto 40:

João Neiva / ES, 02 de maio de 2024.

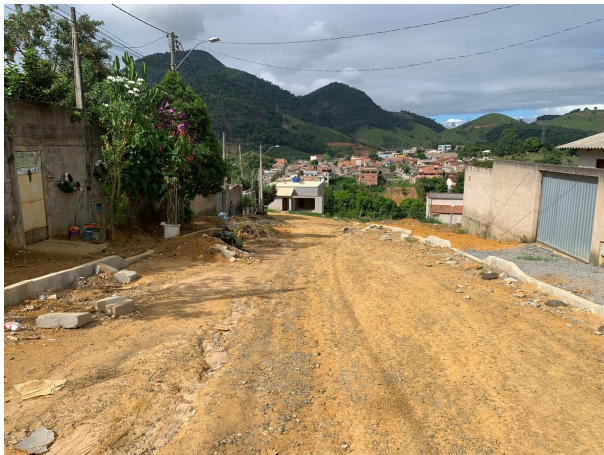
Atenciosamente,

**JEFYSON SILVA LOUREIRO**

Engenheiro Civil

Portaria nº 13.251/2023

CREA ES-0047233/D



Autenticar documento em <https://joaoneiva.prefeiturasempapel.com.br/autenticidade>  
com o identificador 350030003600340035003A00540052004100, Documento assinado digitalmente  
conforme art. 4º, II da Lei 14.063/2020.

# PROTOCOLO DE ASSINATURA(S)

O documento acima foi assinado eletronicamente e pode ser acessado no endereço <https://joaoneiva.prefeiturasempapel.com.br/autenticidade> utilizando o identificador 350030003600340035003A00540052004100

Assinado eletronicamente por **JEFYSON SILVA LOUREIRO** em 02/05/2024 08:46

Checksum: **E4A83E3FA55DEE4F66C239FA51FC1A6826DEFDAF23D758FE9B7DC2102870F9EA**



Autenticar documento em <https://joaoneiva.prefeiturasempapel.com.br/autenticidade> com o identificador 350030003600340035003A00540052004100, Documento assinado digitalmente conforme art. 4º, II da Lei 14.063/2020.