



PREFEITURA MUNICIPAL DE JOÃO NEIVA

AV. PRESIDENTE VARGAS, Nº 157, - CENTRO - TEL: (27) 3258-4700 - FAX (27) 3258-4724
CEP: 29680-000 - JOAO NEIVA - ES - CNPJ: 31.776.479/0001-86

ELATÓRIO FOTOGRÁFICO

DADOS GERAIS

Contrato Nº 087/2023

Objeto: Construção de 21 (vinte e uma) unidades habitacionais de interesse social no município de João Neiva/ES, sendo 4 (quatro) unidades no Bairro Monte Líbano, 9 (nove) unidades no Bairro Floresta e 8 (oito) unidades no Bairro Cohab

Empresa: MARCONDES ENGENHARIA E CONSTRUÇÃO LTDA

Fiscal: Jefyson Silva Loureiro – CREA ES 0047233/D

FOTOS DOS SERVIÇOS



Foto 01: Blocos de concreto cheio e canaletas



Foto 02: Escavações e lastro de concreto



Foto 03: Escavações e lastro de concreto

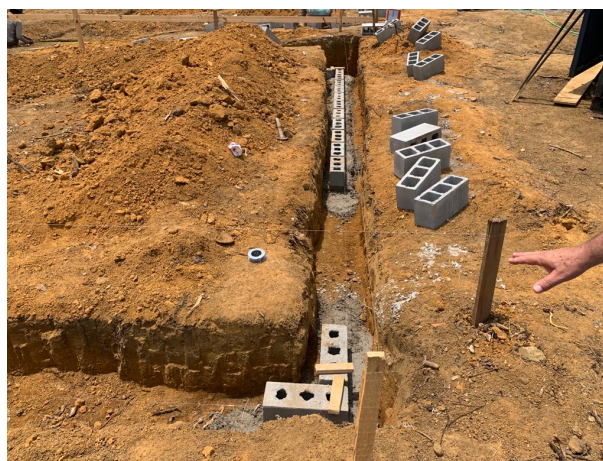

Foto 04: Escavações e lastro de concreto





PREFEITURA MUNICIPAL DE JOÃO NEIVA

AV. PRESIDENTE VARGAS, Nº 157, - CENTRO - TEL: (27) 3258-4700 - FAX (27) 3258-4724
CEP: 29680-000 - JOAO NEIVA - ES - CNPJ: 31.776.479/0001-86



Foto 05: Blocos de concreto cheio e canaletas



Foto 06: Blocos de concreto cheio e canaletas



Foto 07: Blocos de concreto cheio e canaletas



Foto 08: gabarito de madeira



Foto 09: aterro e pontos de esgoto



Foto 10: aterro e pontos de esgoto





PREFEITURA MUNICIPAL DE JOÃO NEIVA

AV. PRESIDENTE VARGAS, Nº 157, - CENTRO - TEL: (27) 3258-4700 - FAX (27) 3258-4724
CEP: 29680-000 - JOAO NEIVA - ES - CNPJ: 31.776.479/0001-86



Foto 11: Blocos de concreto cheio e canaletas



Foto 12: alvenaria com lajota cerâmica e chapisco



Foto 13: alvenaria com lajota cerâmica



Foto 14: alvenaria com lajota cerâmica



Foto 15: alvenaria com lajota cerâmica



Foto 16: aterro e pontos de esgoto





PREFEITURA MUNICIPAL DE JOÃO NEIVA

AV. PRESIDENTE VARGAS, Nº 157, - CENTRO - TEL: (27) 3258-4700 - FAX (27) 3258-4724
CEP: 29680-000 - JOAO NEIVA - ES - CNPJ: 31.776.479/0001-86



Foto 17: gabarito de madeira



Foto 18: blocos de concreto cheio e canaleta



Foto 19: aterro e compactação



Foto 20: aterro e compactação



Foto 21: aterro e compactação



Foto 22: instalação de tapume





PREFEITURA MUNICIPAL DE JOÃO NEIVA

AV. PRESIDENTE VARGAS, Nº 157, - CENTRO - TEL: (27) 3258-4700 - FAX (27) 3258-4724
CEP: 29680-000 - JOAO NEIVA - ES - CNPJ: 31.776.479/0001-86



Foto 23: alvenaria com lajota cerâmica e chapisco



Foto 24: alvenaria com lajota cerâmica e chapisco



Foto 25: alvenaria com lajota cerâmica e chapisco



Foto 26: alvenaria com lajota cerâmica e chapisco

João Neiva / ES, 16 de novembro de 2023.

Atenciosamente,

JEFYSON SILVA LOUREIRO

Engenheiro Civil
Portaria nº 13.251/2023
CREA ES-0047233/D



Autenticar documento em <https://joaoneiva.prefeiturasempapel.com.br/autenticidade>
com o identificador 320034003600310031003A00540052004100, Documento assinado digitalmente
conforme art. 4º, II da Lei 14.063/2020.

PROTOCOLO DE ASSINATURA(S)

O documento acima foi assinado eletronicamente e pode ser acessado no endereço <https://joaoneiva.prefeiturasempapel.com.br/autenticidade> utilizando o identificador 320034003600310031003A00540052004100

Assinado eletronicamente por **JEFYSON SILVA LOUREIRO** em 16/11/2023 09:06

Checksum: **A484D905969B7E2F868A2EE4658088F516D59FD009F72FCF7400C14211486CC4**

