



PREFEITURA MUNICIPAL DE JOÃO NEIVA
AV. PRESIDENTE VARGAS, Nº 157, - CENTRO – TEL: (27) 3258-4713
CEP: 29680-000 – JOAO NEIVA – ES – CNPJ: 31.776.479/0001-86

RELATÓRIO FOTOGRÁFICO

Obra: Execução de obra de Construção do Centro de Referência da Assistência Social - CRAS.

Contratada: Cuco Comercial, Participações, Construções e Projetos EIRELI.

Contrato: 007/2022 – *Período Medido:* 13/10/2023 a 19/02/2023



Foto 01: Pintura e Rede Logica



Foto 02: Porta de vidro entrada



PREFEITURA MUNICIPAL DE JOÃO NEIVA
AV. PRESIDENTE VARGAS, Nº 157, - CENTRO – TEL: (27) 3258-4713
CEP: 29680-000 – JOAO NEIVA – ES – CNPJ: 31.776.479/0001-86

RELATÓRIO FOTOGRÁFICO

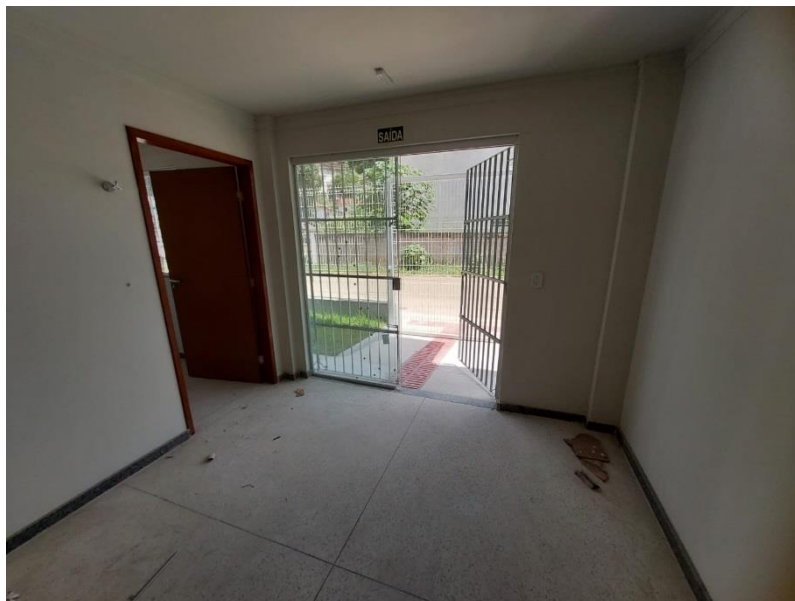
Obra: Execução de obra de Construção do Centro de Referência da Assistência Social - CRAS.

Contratada: Cuco Comercial, Participações, Construções e Projetos EIRELI.

Contrato: 007/2022 – *Período Medido:* 13/10/2023 a 19/02/2023



Foto 03: Porta de vidro entrada



Foto 04: Pintura e luminárias

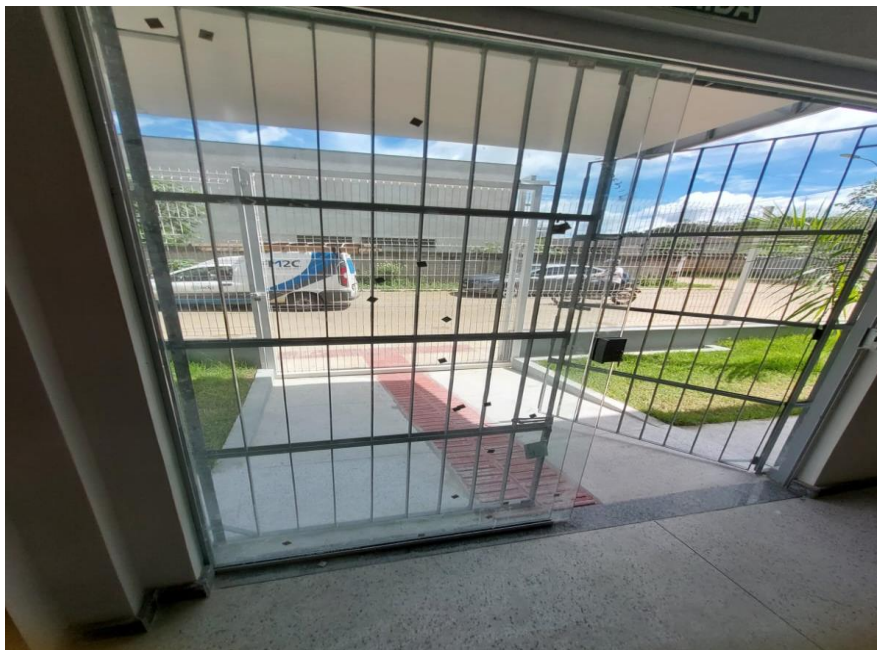

PREFEITURA MUNICIPAL DE JOÃO NEIVA
AV. PRESIDENTE VARGAS, Nº 157, - CENTRO – TEL: (27) 3258-4713
CEP: 29680-000 – JOAO NEIVA – ES – CNPJ: 31.776.479/0001-86

RELATÓRIO FOTOGRÁFICO

Obra: Execução de obra de Construção do Centro de Referência da Assistência Social - CRAS.

Contratada: Cuco Comercial, Participações, Construções e Projetos EIRELI.

Contrato: 007/2022 – *Período Medido:* 13/10/2023 a 19/02/2023



Foto 05: pintura interna e louças



Foto 06: pintura interna e louças



RELATÓRIO FOTOGRÁFICO

Obra: Execução de obra de Construção do Centro de Referência da Assistência Social - CRAS.

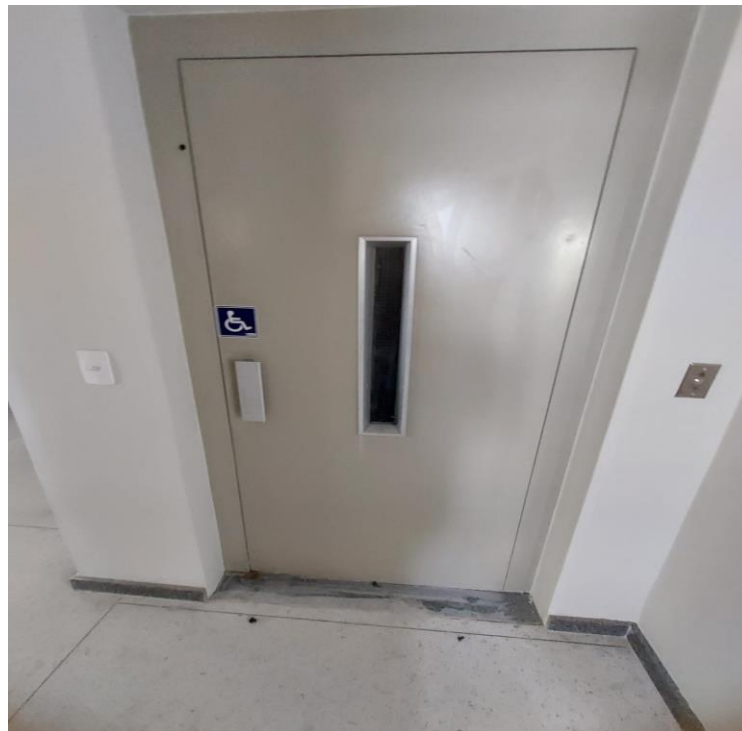
Contratada: Cuco Comercial, Participações, Construções e Projetos EIRELI.

Contrato: 007/2022 – *Período Medido:* 13/10/2023 a 19/02/2023



Foto 07: louças



Foto 08: louças e barra de apoio



PREFEITURA MUNICIPAL DE JOÃO NEIVA
AV. PRESIDENTE VARGAS, Nº 157, - CENTRO – TEL: (27) 3258-4713
CEP: 29680-000 – JOAO NEIVA – ES – CNPJ: 31.776.479/0001-86

RELATÓRIO FOTOGRÁFICO

Obra: Execução de obra de Construção do Centro de Referência da Assistência Social - CRAS.

Contratada: Cuco Comercial, Participações, Construções e Projetos EIRELI.

Contrato: 007/2022 – *Período Medido:* 13/10/2023 a 19/02/2023



Foto 09: bancada



Foto 10: louças e bancada



RELATÓRIO FOTOGRÁFICO

Obra: Execução de obra de Construção do Centro de Referência da Assistência Social - CRAS.

Contratada: Cuco Comercial, Participações, Construções e Projetos EIRELI.

Contrato: 007/2022 – *Período Medido:* 13/10/2023 a 19/02/2023



Foto 11: portas e pintura



Foto 12: forro de gesso



PREFEITURA MUNICIPAL DE JOÃO NEIVA
AV. PRESIDENTE VARGAS, Nº 157, - CENTRO – TEL: (27) 3258-4713
CEP: 29680-000 – JOAO NEIVA – ES – CNPJ: 31.776.479/0001-86

RELATÓRIO FOTOGRÁFICO

Obra: Execução de obra de Construção do Centro de Referência da Assistência Social - CRAS.

Contratada: Cuco Comercial, Participações, Construções e Projetos EIRELI.

Contrato: 007/2022 – *Período Medido:* 13/10/2023 a 19/02/2023



Foto 13: ar condicionado



PREFEITURA MUNICIPAL DE JOÃO NEIVA
AV. PRESIDENTE VARGAS, Nº 157, - CENTRO – TEL: (27) 3258-4713
CEP: 29680-000 – JOAO NEIVA – ES – CNPJ: 31.776.479/0001-86

RELATÓRIO FOTOGRÁFICO

Obra: Execução de obra de Construção do Centro de Referência da Assistência Social - CRAS.

Contratada: Cuco Comercial, Participações, Construções e Projetos EIRELI.

Contrato: 007/2022 – *Período Medido:* 13/10/2023 a 19/02/2023



Foto 14: placa de sinalização