



RELATÓRIO FOTOGRÁFICO

Obra: Execução De Obra De Construção Do Centro De Referência Da Assistência Social - CRAS.
Contratada: Cuco Comercial, Participações, Construções E Projetos Eireli.
Contrato: 007/2022 – *Período Medido:* 16/01/2023 a 17/02/2023



Foto 01: forma da escada



Foto 02: escoramento de laje e pontos elétricos



RELATÓRIO FOTOGRÁFICO

Obra: Execução De Obra De Construção Do Centro De Referência Da Assistência Social - CRAS.
Contratada: Cuco Comercial, Participações, Construções E Projetos Eireli.
Contrato: 007/2022 – *Período Medido:* 16/01/2023 a 17/02/2023

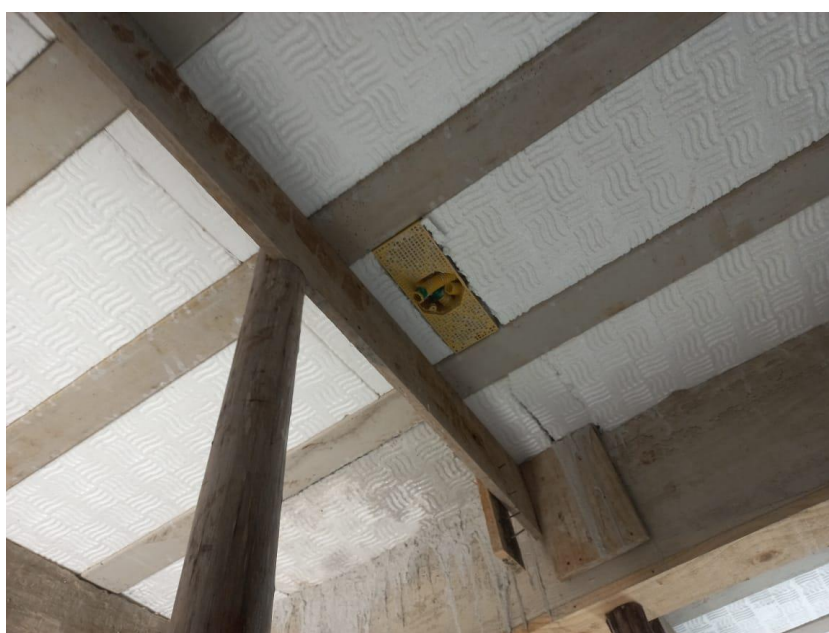

Foto 03: escoramento de laje e pontos elétricos



Foto 04: pontos elétricos



PREFEITURA MUNICIPAL DE JOÃO NEIVA
AV. PRESIDENTE VARGAS, Nº 157, - CENTRO – TEL: (27) 3258-4713
CEP: 29680-000 – JOAO NEIVA – ES – CNPJ: 31.776.479/0001-86

RELATÓRIO FOTOGRÁFICO

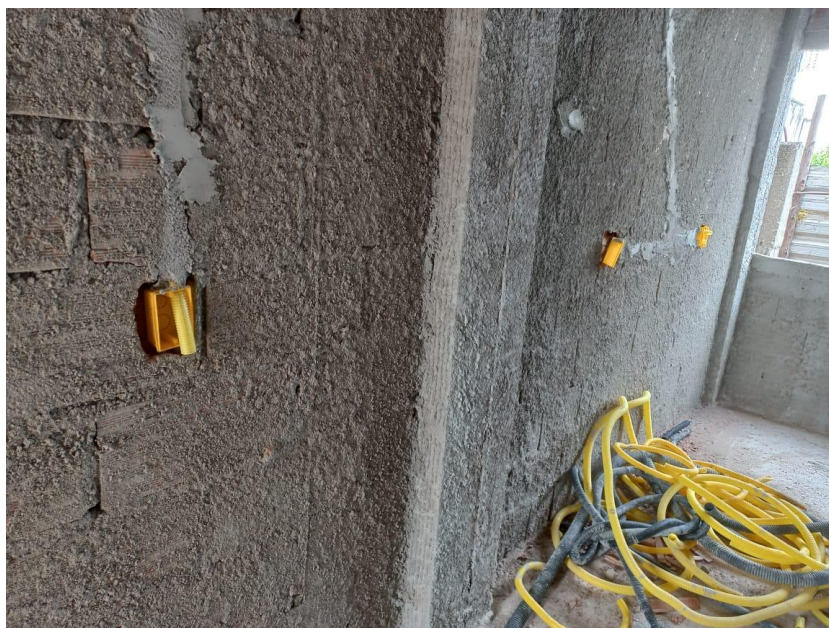
Obra: Execução De Obra De Construção Do Centro De Referência Da Assistência Social - CRAS.
Contratada: Cuco Comercial, Participações, Construções E Projetos Eireli.
Contrato: 007/2022 – *Período Medido:* 16/01/2023 a 17/02/2023



Foto 05: caixas de inspeção



PREFEITURA MUNICIPAL DE JOÃO NEIVA
AV. PRESIDENTE VARGAS, Nº 157, - CENTRO – TEL: (27) 3258-4713
CEP: 29680-000 – JOAO NEIVA – ES – CNPJ: 31.776.479/0001-86

RELATÓRIO FOTOGRÁFICO

Obra: Execução De Obra De Construção Do Centro De Referência Da Assistência Social - CRAS.
Contratada: Cuco Comercial, Participações, Construções E Projetos Eireli.
Contrato: 007/2022 – Período Medido: 16/01/2023 a 17/02/2023



Foto 06: fachada da obra